

İstanbul'un Deprem Hazırlığı için Neler Yapıyoruz



İSTANBUL
BÜYÜKŞEHİR
BELEDİYESİ

DEPREM RİSK
YÖNETİMİ VE
KENTSEL
İYİLEŞTİRME
DAİRESİ
BAŞKANLIĞI

İSTANBUL İLİ GENEL DURUM

ALAN
BÜYÜKLÜĞÜ

540.000
ha



NÜFUS
15.655.924
kişi

39 İLÇE

962
MAHALLE

İSTANBUL
GENELİ YAPI
SAYISI 2023

1.392.344

YAPI MAKS 2023

(Toplam nitelikli yapı
sayısı **1.220.934**)

İSTANBUL
GENELİ
BAĞIMSIZ BİRİM
SAYISI 2023

7.708.592

İSTANBUL
GENELİ
ORTALAMA
KAT SAYISI

3,6

DEPREM VE ZEMİN
İNCELEME MÜDÜRLÜĞÜ
VERİSİ



DEPREM RİSK
YÖNETİMİ VE
KENTSEL
İYİLEŞTİRME
DAİRESİ
BAŞKANLIĞI

İSTANBUL İLİ GENEL DURUM



2000 Yılı Öncesi
Yapılmış Bina Sayısı:
849.953

Riskli alan
67 adet | 1.112 hektar
Rezerv alan
179 adet | 41.879 hektar

Bakanlık Riskli Bina
Durumu (İlanlı)
91.646

İSTANBUL İLİ GENEL DURUM | BÜTÜNLEŞİK RİSK VE MARUZİYETLER

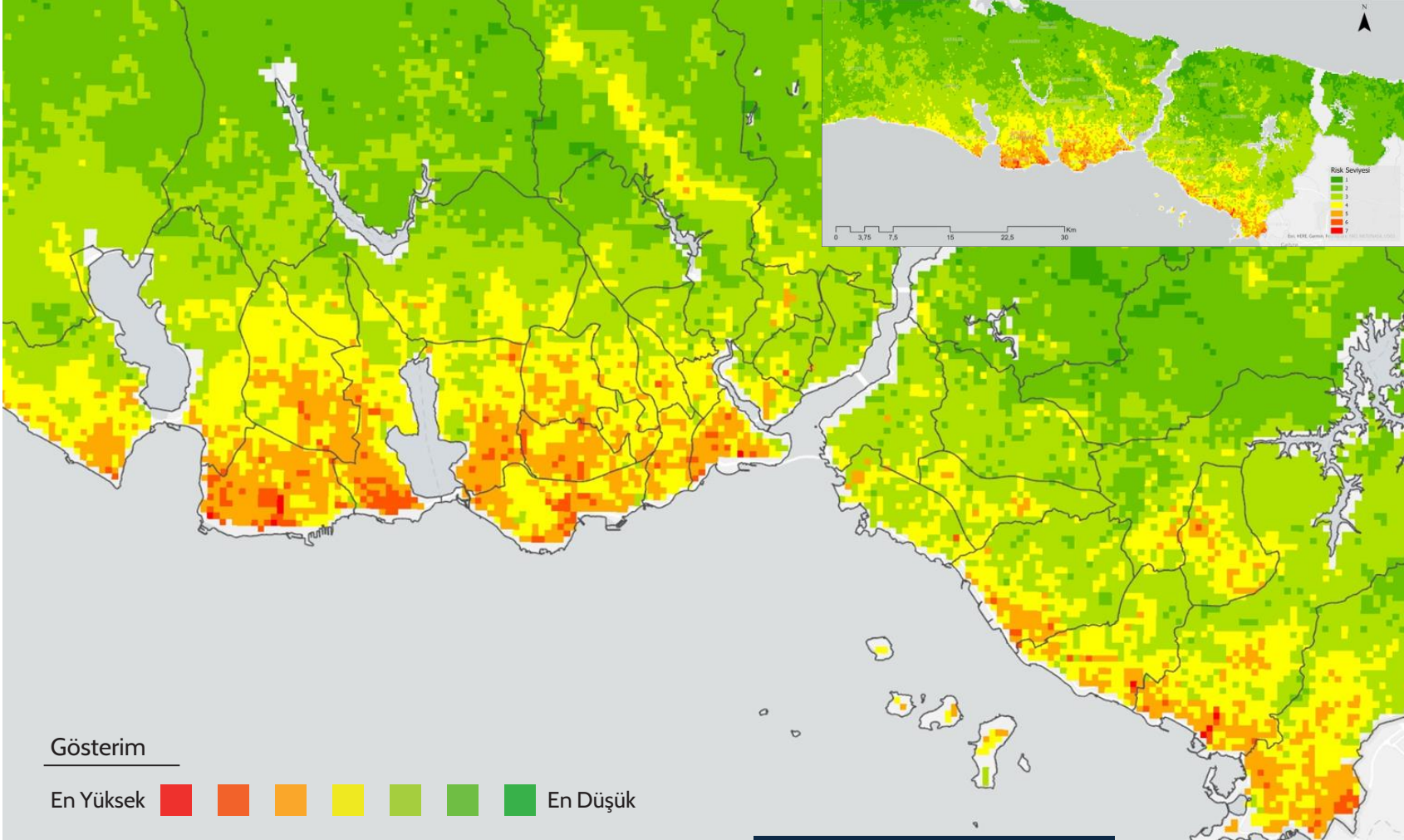

Tahmini Hasar Alabilecek
Yapı Sayısı (Öngörü)

200.000

Tahmini Hasar Alabilecek
1980 Öncesi Yapılmış Yapı
Sayısı (Öngörü)

49.382

SEFERBERLİK + İŞBİRLİĞİ

16 Daire Başkanlığı
5 İştirak (İSKİ, İGDAŞ, KIPTAŞ,
İMAR AŞ, İPA)

Bakanlıklar
Belediye Birlikleri
39 İlçe Belediye Başkanlığı

İSTANBUL BÜYÜKŞEHİR BELEDİYESİ

- Sosyal Hizmetler DB
- Sağlık DB
- İnsan Kaynakları DB

- Afet İşleri DB
- İtfaiye DB
- Çevre Koruma ve Kontrol DB
- Bilgi İşlem DB

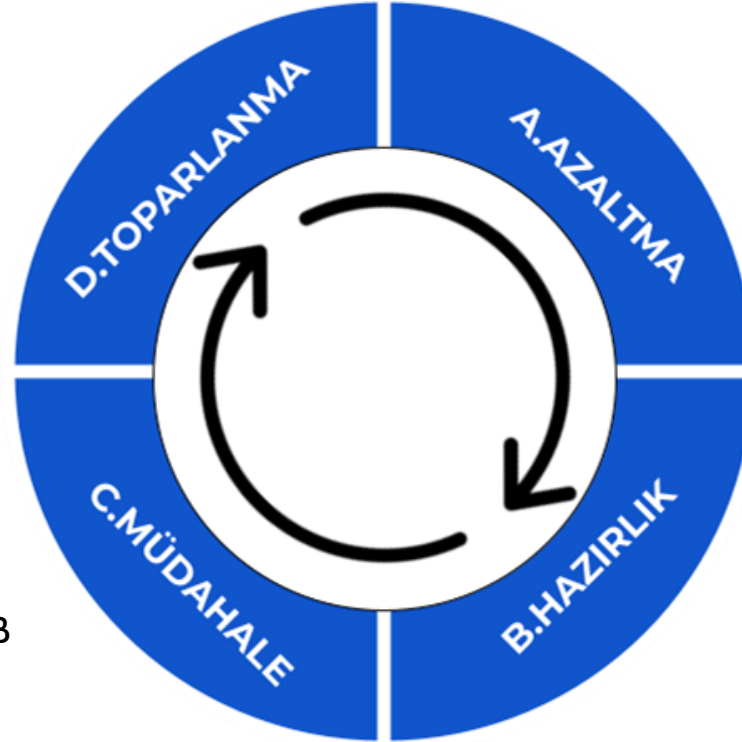

- Deprem, Risk Yönetimi ve Kentsel İyileştirme DB
- İmar ve Şehircilik DB
- Ulaşım DB
- Fen İşleri DB
- Kültür Varlıkları DB
- Etüd ve Projeler DB
- İSKİ, İGDAŞ, KIPTAŞ, İMAR AŞ, İPA

- Afet İşleri DB
- Park, Bahçe ve Yeşil Alanlar DB
- Raylı Sistemler DB
- Destek Hizmetleri DB

İSTANBUL DEPREM SEFERBERLİK EYLEM PLANI

4 KONU

ÜSTYAPI

ALTYAPI

ULAŞIM
VE
LOJİSTİK

DEPREM
ANI VE
SONRASI

DEPREM SEFERBERLİK EYLEM PLANI

1 Afet Odaklı Planlama & Yönetmelik Çalışmaları

2 Kentsel Dönüşüm ve Yeni Konut Üretimi

3 Kentsel Dönüşüm Mali Destek Paketi ve Kira Yardımı

4 İstanbul Yenileniyor/Güçleniyor Projesi

5 Kültürel Mirasın Korunması

6 İBB Hizmet Binalarının Depreme Dayanıklı Hale Getirilmesi

7 Altyapı Güçlendirme Çalışmaları

8 Enerji, Bilişim ve İletişim Sürekliliğinin Sağlanması

9 Lojistik Eylem Planı

10 Acil Ulaşım Yollarının Afetlere Dayanıklı Hale Getirilmesi

11 Yeni Raylı Sistem Hatlarının Tamamlanması Mevcut Hatların Güçlendirilmesi

12 Acil Toplanma Alanları ve Geçici Barınma Alanları Hizmet ve Kapasite Geliştirme Çalışması

13 Afete Müdahale Hazırlık Çalışmaları

14 Toplumsal ve Sağlık Boyutuna İlişkin Konular

DEPREM SEFERBERLİK EYLEM PLANI

1

Afet Odaklı Planlama & Yönetmelik Çalışmaları

- Nazım İmar Planları afet odaklı ve kentsel dönüşümü destekleyici şekilde yenilenmektedir.
- İmar ve ilgili diğer yönetmelikler güncellenmektedir.
- Müktesep hak düzenlemesi yapılmıştır.

2

Kentsel Dönüşüm ve Yeni Konut Üretimi

- Sabit Taksitle Sosyal Konutlar
- Rezerv Konut Üretimi
- Kentsel Dönüşüm Projeleri



3

Kentsel Dönüşüm Mali Destek Paketi ve Kira Yardımı

Hayatlar Yıkılmıyor | İstanbul Yenileniyor

KENTSEL DÖNÜŞÜMDE MALİ DESTEK!

Kentsel Dönüşüm Destek Paketi ile Düşük Gelirli'lere %65'e Varan **Mali Destek**

Bilgi ve başvuru için istanbulyenileniyor.com

İSTANBUL BÜYÜKŞEHİR BELEDİYESİ DEPREM RİSK YÖNETİMİ VE KENTSEL İYİLEŞTİRME BAKIRI BAŞKANLIĞI Kiptaş

4

İstanbul Yenileniyor/Güçleniyor Projesi

- Farklı noktalarda toplam 11.006 konut ve ticari bağımsız birimin inşaatı tamamlanarak teslim edildi.
- 7.290 bağımsız birimin yapımı ise devam etmekte ve planlanmaktadır.

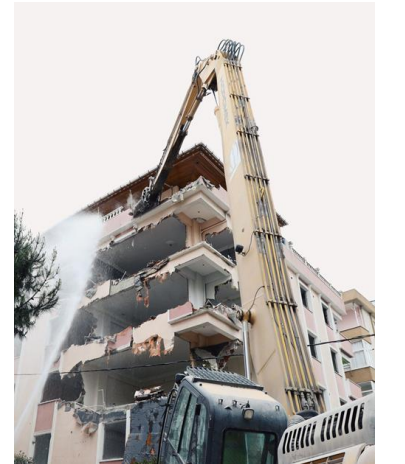

DEPREM SEFERBERLİK EYLEM PLANI

5

Kültürel Mirasın Korunması

- 62 tarihi yapının (kamusal kullanım ve anıt eser) güçlendirilerek restore edildi.
- 40 tarihi yapının güçlendirme ve restorasyon çalışmaları devam etmektedir.
- İstanbul genelinde 3500 metruk tarihi yapı tespit edilerek 985 yapı özelinde işlem başlatıldı.

6

İBB Hizmet Binalarının Depreme Dayanıklı Hale Getirilmesi

- İBB Kayışdağı Darülaceze Yerleşkesi
- Tuzla Kafkale Spor Kompleksi Güçlendirme
- Kadıköy Kız Öğrenci Yurdu



7

Altyapı Güçlendirme Çalışmaları

- 4 Barajın Güçlendirme Rehabilitasyon Projesi
- Melen İsale Hattı Geoteknik İyileştirme Projesi



8

Enerji, Bilişim ve İletişim Sürekliliğinin Sağlanması

- Telsiz Altyapısının Geliştirilmesi
- Felaket Kurtarma Merkezi



DEPREM SEFERBERLİK EYLEM PLANI

9

Lojistik Eylem Planı

- Afet Lojistik Merkezleri
- Heliport Alanlarının Güncellenmesi
- Deniz Yapıları Güçlendirme



11

Yeni Raylı Sistem Hatlarının Tamamlanması Mevcut Hatların Güçlendirilmesi

- Raylı Sistem Köprü ve Viyadüklerinin Güçlendirilmesi
- Yeni Metro Hatları Yapımı



10

Acil Ulaşım Yollarının Afetlere Dayanıklı Hale Getirilmesi

- Karayolu Sanat Yapılarının Güçlendirilmesi Yenilenmesi
- Otogarın Güçlendirilmesi



12

Acil Toplanma Alanları ve Geçici Barınma Alanları Hizmet ve Kapasite Geliştirme Çalışması

- Yeni Açık ve Yeşil Alanlar
- Deprem Dirençli Parklar
- WC Üstü GESler



13

Afete Müdahale Hazırlık Çalışmaları

- Afet Gönüllüleri Projesi
- İHA Temini
- İtfaiye Filosunun Geliştirilmesi
- İtfaiye Personel Sayısının Artırımı



14

Toplumsal ve Sağlık Boyutuna İlişkin Konular

- Sosyo ekonomik kırılganlığı yüksek alanlarda afet çantası dağıtımı
- Sağlık Depo Alanları
- Salgın Hastalıkların Önlenmesi
- Afet Sonrası Psikolojik Destek



DEPREM SEFERBERLİK EYLEM PLANI

TAMAMLANAN

73

30.2 Milyar TL

DEVAM EDEN

95

53.7 Milyar TL +
15.5 Milyar TL (Metro)

PLANLANAN

75

16.5 Milyar TL +102.3 Milyar
TL(Metro-HIZRAY)



DEPREM RİSK
YÖNETİMİ VE
KENTSEL
İYİLEŞTİRME
DAİRESİ
BAŞKANLIĞI

Deprem ve Zemin İnceleme
Şube Müdürlüğü
İstanbul Şehircilik Atölyesi
Şube Müdürlüğü
Kentsel Dönüşüm
Şube Müdürlüğü

22/04/2006 tarihli Resmi Gazetede yayınlanan norm ilke ve standartları çerçevesinde düzenlenen ve Belediye Meclisinin 14/06/2006 tarih ve 1038 sayılı kararı ile 24.06.2006 tarihinde onaylanan organizasyon şeması ile, Belediye Meclisinin **13.07.2006 tarih ve 1323-1325-1326-1329-1330 sayılı kararları doğrultusunda Deprem Risk Yönetimi ve Kentsel İyileştirme Daire Başkanlığı kurulmuştur.**

MİKROBÖLGELEME ÇALIŞMALARI

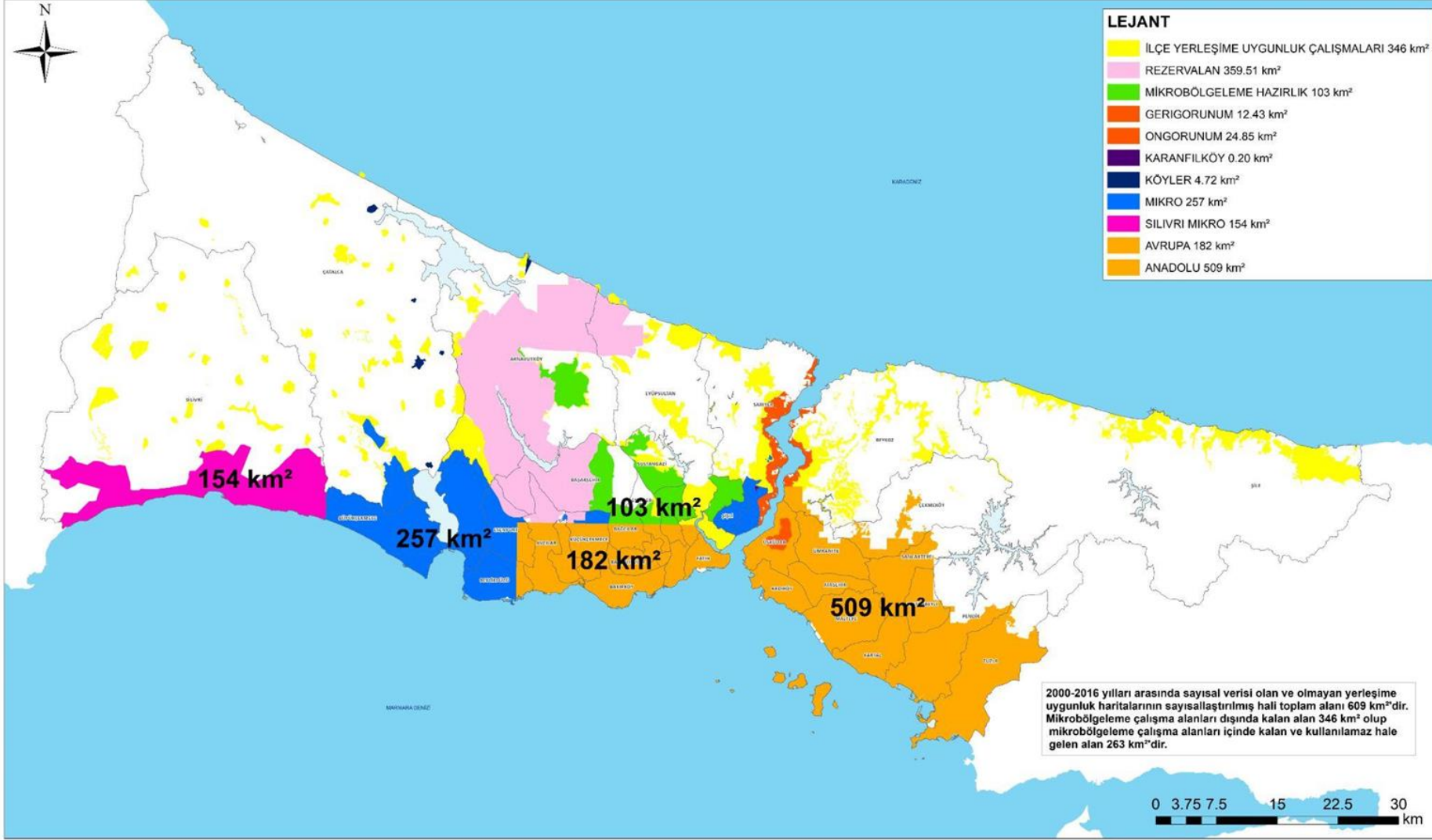

- 2019-2024 yılları arasında 257 km²'lik alanın mikrobölgeleme çalışması bitirildi.
- 2024-2029 yılları arasında 103 km²'lik alanın mikrobölgeleme çalışmasına başlandı.

ERKEN UYARI SİSTEMLERİ

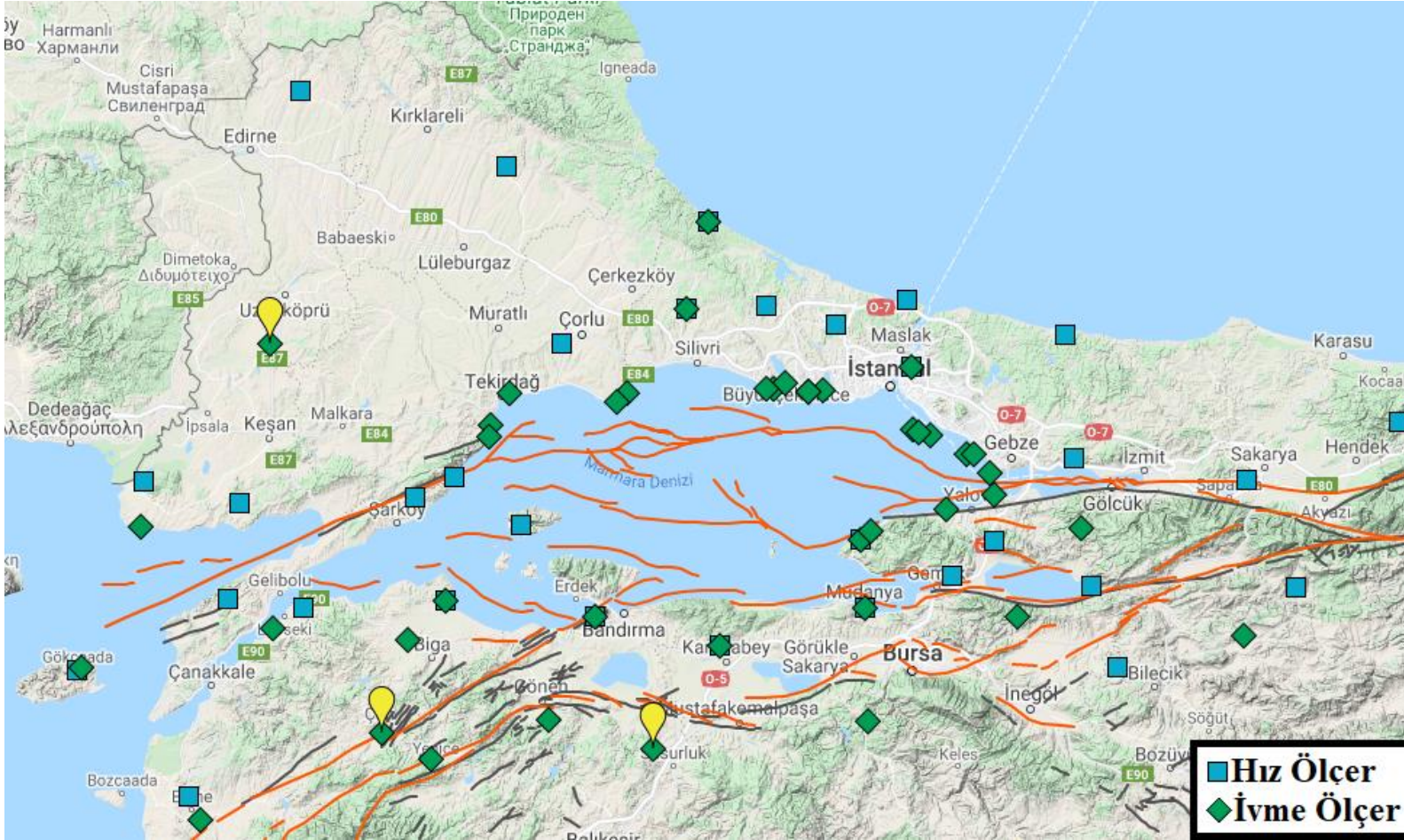

- Kandilli R. Deprem Müh. – 110 ivmeölçer
- Kandilli R. BDTİM - 43 ivmeölçer
- AFAD - 42 ivmeölçer
- Kocaeli Üni - 5 ivmeölçer
- BursaGAZ -17 ivmeölçer
- İGDAŞ - 832 ivmeölçer

kurumların işletmekte olduğu toplamda 1000'den fazla ivmeölçer istasyonu bulunmaktadır. Ancak, bütünleşik bir sistem yoktur.

TSUNAMI

Tehlike ve Risk Analizleri
İBB DEZİM – ODTÜ (2018)

Tsunami Eylem Planı
İBB DEZİM – ODTÜ (2020)

İlçe Tsunami Risk Analizi ve
Eylem Planı Raporları
İBB DEZİM (2020)

Pilot & Uygulama Projeleri
İBB DEZİM (2021 - 2024)



- ODTÜ işbirliğinde “Tsunami Modelleme, Hasar Görebilirlik ve Tehlike Analizi” (2016-2018)
- ODTÜ işbirliğinde “Tsunami Eylem Planı” (2019-2020)
- “17 ilçe Tsunami Risk Analizleri ve Eylem Planı Raporları” (2021)
- ODTÜ – Kandilli R. DAE BDTİM “Büyükçekmece Pilot Projesi – Tsunami Tahliye Kapasitesinin Artırılması” (2021)
- ODTÜ – Kandilli R. DAE BDTİM “Diğer 16 İlçe Tsunami Tahliye Kapasitesinin Artırılması” (2022-2023)
- Kandilli R. DAE BDTİM ve AFAD katılımıyla tsunami tatbikatının gerçekleştirilmesi (2022)
- ODTÜ – Kandilli R. DAE BDTİM “BM Oşinografi Komisyonu Tsunami Ready Sertifikası” alınması (2022-2023)

HIZLI TARAMA YÖNTEMLERİ ile BİNA İNCELEMESİ

Deprem Master Planında tanımlanan **ikinci kademe inceleme yöntemi**dir.

Hızlı Tarama ile bina incelemesi yöntemiyle yapıların içinden toplanan ayrıntılı bilgilerle;

- Kat planının çıkarılması,
- Beton çekici ile beton sertliği ölçülmesi,
- Donatı çapı ile korozyon miktarının ölçülmesi.
- Duvar tarama cihazı ile kolon ve perde aralıklarının belirlenmesi
- Veri analizi sonrası deprem güvenlik oranı (DGO) çıkarılmaktadır.
- binatespiti.ibb.istanbul web sitesi

113.450 bina
ziyaret edildi



35.027 binada
inceleme yapıldı



HIZLI TARAMA YÖNTEMİ ile İSTANBUL GENELİ BİNA İNCELENMESİ

DEPREM GÜVENLİĞİ ORANI	*SINIF	RİSK SEVİYESİ
$100 \leq$	A	Düşük Risk
$75 \leq - <100$	B	Düşük Risk
$50 \leq - <75$	C	Orta Risk
$25 \leq - <50$	D	Yüksek Risk
<25	E	Çok Yüksek Risk

* Risk Sınıfı, 7.5 büyüklüğündeki senaryo depreminin, binanın bulunduğu bölgede yaratacağı yer ivmesinin % kaçını karşılayabildiği bilgisi üzerinden belirlenmektedir.

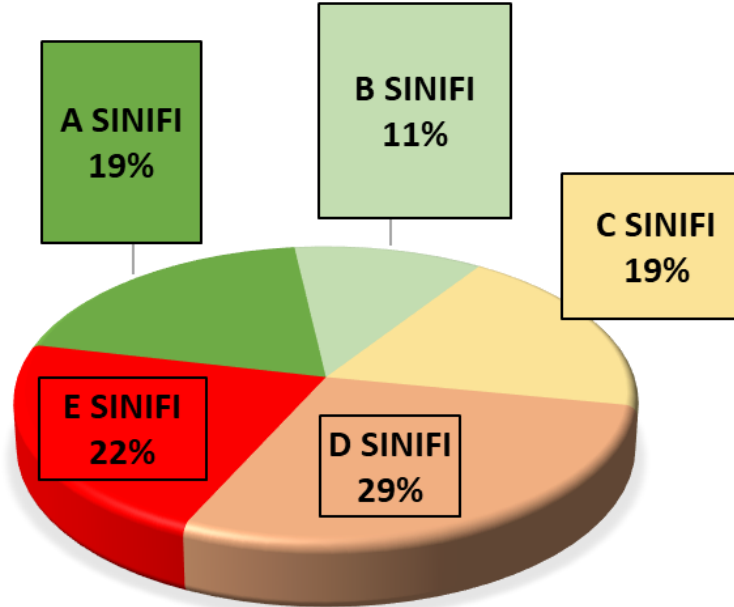

İNCELENEN BİNALARIN SINIF ORANLARI

HIZLI TARAMA İLE TESPİT EDİLEN 1556 YÜKSEK RİSKLİ BİNA

Yıkımı
Gerçekleştirildiği
Tespit Edilen Yapı
Sayısı
215



Yıkımı
Gerçekleştirildiği
Tespit Edilen
Bağımsız Birim Sayısı
2201



6306 Sayılı Yasa
Kapsamında
İşlemlerinin
Başlatıldığı Tespit
Edilen Yapı Sayısı
99



6306 Sayılı Yasa
Kapsamında
İşlemlerinin
Başlatıldığı Tespit
Edilen Bağımsız Birim
Sayısı
1060

İstanbul Şehircilik Atölyesi Şube Müdürlüğüne “Hızlı Tarama” metodu ile “%0 Deprem Güvenliği Oranına” sahip birinci öncelikli grup **318 riskli binayı** takiben ikinci öncelikli grup **1238 riskli binaya** ilişkin;

- plan durumları incelenmiş,
- mülkiyet analizleri yapılmış,
- hak sahipliği tespiti için saha çalışmaları tamamlanmış,
- İlçe Belediyelerine 6306 sayılı yasa kapsamında işlem yapmaları üzerine bina listeleri iletilmiş,
- tahliye ve yıkım süreçleri takip edilmektedir.

1556 bina arasından yasal sürelerini başlatan toplam **316 yapıda** süreçlerin tamamlanması ile toplam **3.271 bağımsız birimin yıkımı** gerçekleştirilmiş olacaktır.

6306 sayılı yasa kapsamında işlem başlatmayan yapılarda resen riskli yapı tespiti yaptırılmak üzere İSTON A.Ş. ile protokol yapılmış olup ilgili çalışmalar yürütülmektedir.

<https://binatespiti.ibb.istanbul/>



KENTSEL DÖNÜŞÜM PLAN VE PROJE ALANLARI

RİSKLİ ALANLAR

7 ALAN
69,08 HEKTAR

- Eyüpsultan (3 Alan)
- Kağıthane
- Büyüçekmece
- Beykoz
- Sarıyer

REZERV ALANLAR

9 ALAN
89,97 HEKTAR

- Bayrampaşa (2 Alan)
- Sultangazi (3Alan)
- Kartal
- Avcılar
- Güngören
- Eyüpsultan

KENTSEL DÖNÜŞÜM VE
GELİŞİM ALANLARI

6 ALAN
62,71 HEKTAR

- Sultangazi (3 Alan)
- Eyüpsultan
- Zeytinburnu
- Beşiktaş
- Üsküdar

ÇALIŞILAN DİĞER ALANLAR

3 ALAN
41,21 HEKTAR

- Eyüpsultan
- Kadıköy
- Beykoz



Toplam
14 ilçede 25 Çalışma Alanı
(21 Proje Alanı, 4 Planlama Alanı)
237,42 Hektar Alan

KENTSEL DÖNÜŞÜM PROJE ALANLARINDAN ÖRNEKLER

Eyüpsultan, Akşemsettin ve Çırçır Mahalleleri



Alan

İlan Tarihi: 05.02.2018

Yetki Devri: 26.04.2018

Alan Büyüklüğü: 24,45 hektar

Mevcut İnşaat Alanı: 13.299 m²

Yapı: 57

Bağımsız Birim: 561 Yapı - 720 Bağımsız Birim

Hak Sahibi: 558

Nüfus Bilgisi :2600

Proje Alanı

Büyükük: 28.723 m²

Bağımsız Birim: 703 Konut

12 Ticaret

1 Kreş

1 Mahalle Evi

Toplam Bağımsız Birim Sayısı: 717

Toplam İnşaat Alanı: 143.412 m²

Toplam Satılabilir İnşaat Alanı: 75.231 m²

Ruhsat Tarihi

11.01.2022

Yapım İşi Protokol Tarihi: 29.12.2023

tarihinde Kıptaş ile Protokol imzalanmıştır.

29.02.2024 tarihinde K3 proje alanının temeli

atılmıştır.



KENTSEL DÖNÜŞÜM PROJE ALANLARINDAN ÖRNEKLER

Yunusemre Mahallesi 1187 Ada 19 Parsel Rezerv Alanı



Alan

İlan Tarihi: 14.04.2017

Yetki Devri: 19.01.2018

Alan Büyüklüğü: 3,6 hektar

Mevcut İnşaat Alanı: 156 m²

Yapı: 3

Bağımsız Birim: 3

Proje Alanı

Büyüklük: 26.729 m²

Bağımsız Birim: 488 Konut

19 Ticaret

1 Kreş

1 Mahalle Evi

Toplam Bağımsız Birim Sayısı: 509

Toplam İnşaat Alanı: 83.417 m²

Toplam Satılabilir İnşaat Alanı: 57.751 m²

Ruhsat Tarihi

30.11.2022

Yapım İşi Protokol Tarihi: 29.12.2023

tarihinde Kiptaş ile Protokol imzalanmıştır.

05.03.2024 tarihinde K3 proje alanının temeli

atılmıştır.



KENTSEL DÖNÜŞÜM PROJE ALANLARINDAN ÖRNEKLER

Beykoz, Çubuklu Mahallesi



Alan

İlan Tarihi: 04.06.2018

Yetki Devri: 30.07.2018

Alan Büyüklüğü: 5,6 hektar

Mevcut İnşaat Alanı: 13.299 m²

Yapı: 57

Bağımsız Birim: 140 konut, 2 işyeri

Hak Sahibi: 126

Nüfus :450

Proje

Proje Alanı: 5.967 m²

Bağımsız Birim: 491

(339 Konut/ 150 Ticaret/ 1 Kreş/

1 Mahalle Evi)

Otopark: 400

Toplam İnşaat Alanı: 60.779 m²

Toplam Satılabilir İnşaat Alanı: 42.553 m²

Konut Satılabilir İnşaat Alanı: 31.871 m²

Ticaret Satılabilir İnşaat Alanı: 10.682 m²

Uzlaşma Oranı: %90



RİSKLİ YAPILARA İLİŞKİN İMAR PLANI PLAN NOTU İLAVESİ

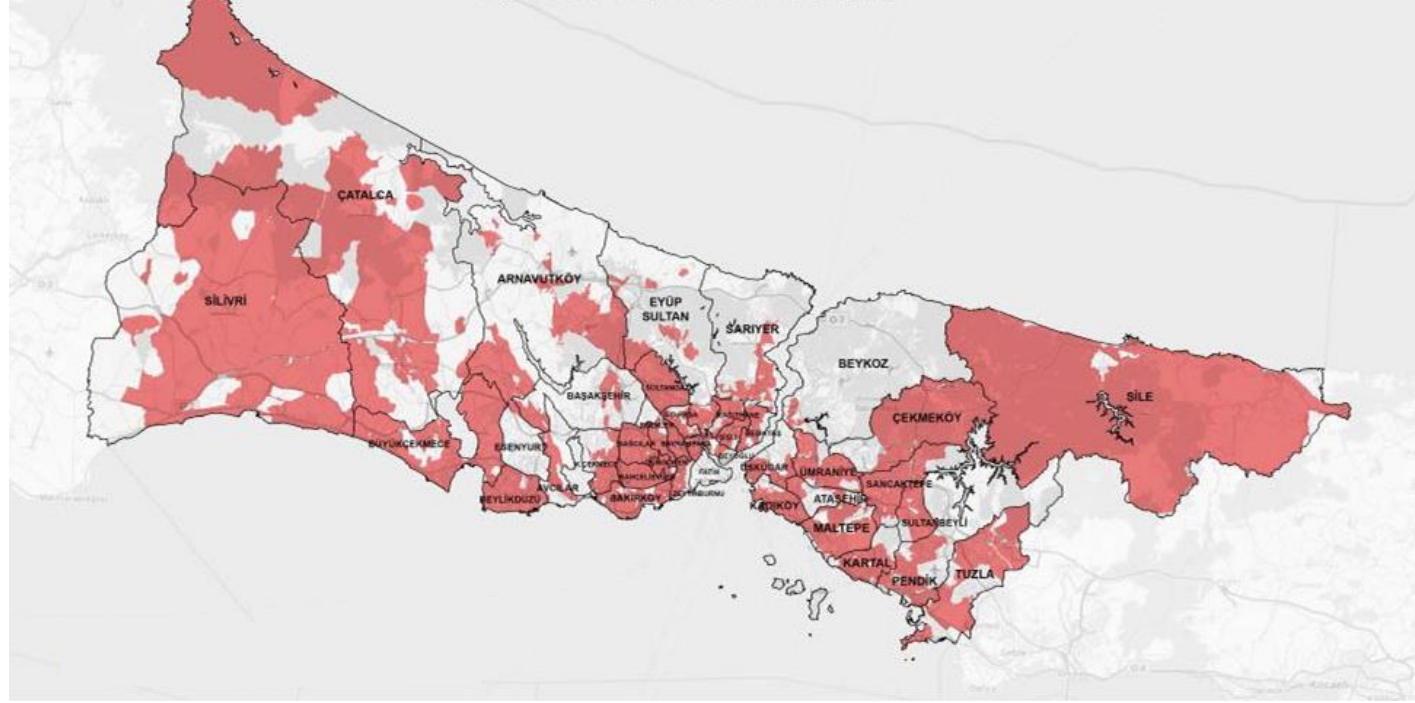

17.12.2020 tarihli
1370 sayılı Meclis kararı

1/5000 Ölçekli
Nazım İmar Planı

Binalarını dönüştürmek isteyen fakat bina yapım tarihindeki yapılaşma hakları mevcut imar planları ile korunmayan ve bu sebeple yenilenemeyen binalar için; ruhsat tarihindeki yapılaşma haklarını koruyan "İstanbul Genelindeki Riskli Yapılara İlişkin Meri İmar Planlarına Plan Notu İlavesi" adlı imar planı notlarını hazırladık.

Dönemindeki İmar Planı, Yasa ve Yönetmeliklere göre ruhsat ve yapı kullanma izin belgesi olan ve meri imar planına göre **tamamı donatı ve yol alanında kalmayan** parsellerdeki yapıların yeniden yıkılıp yapılması durumunda;

Meri İmar Planındaki fonksiyonunu korumak şartı ile yapı ruhsatı veya yapı kullanma izin belgesinde yer alan iskana konu toplam inşaat alanı ve yol kotu üzerindeki kat adedine göre uygulama yapılır.

SOSYAL DAYANIKLILIK PROJELERİMİZ

KENTSEL DÖNÜŞÜM OFİSLERİ



Ulaşılan /
Bilgilendirilen
kişi:
92.085

Mobil İletişim
Ofisleri
Toplam
Görüşme Sayısı:
6.065

2 Adet Mobil
İletişim Ofisi



Kentsel
Dönüşüm
Ofisleri Toplam
Görüşme Sayısı:
37.931

18 Adet Kentsel
Dönüşüm Ofisi



SOSYAL DAYANIKLILIK PROJELERİMİZ

AFET EĞİTİMLERİ

Toplam Eğitim Sayısı: 2.062

Toplam Katılımcı Sayısı: 264.099

Toplam Çocuk Etkinlik Sayısı: 273

Toplam Çocuk Katılımcı Sayısı: 16.042

Eğitim Düzenlenen Okul Sayısı: 1.361

Toplam Katılan Öğrenci Sayısı: 228.758

Öğretmenlere Verilen Eğitim Sayısı: 69

Eğitime Katılan Öğretmen Sayısı: 7.761

(12.10.2024 tarihine kadar)

- 2021 Yılı Ekim ayında oluşturulan Afet Eğitimleri ekibi her yaş grubuna yönelik afet farkındalık ve güç birliği eğitimleri gerçekleştirmiştir.
- Kentsel Dönüşüm Şube Müdürlüğü, Sosyal Hizmetler Müdürlüğü, Kültürel Etkinlikler Şube Müdürlüğü, İstanbul Gönüllüleri, Spor İstanbul ile İstanbul Aile Danışmanlık ve Eğitim Merkezi işbirliği ile Mini Çocuk Karnavalları gerçekleştirilmiştir.
- Afetlere yönelik el kitapçığı hazırlanmıştır.
- 24.08.2022 tarihte Başkanımızın talimatı doğrultusunda İl Milli Eğitim Müdürlüğünden izin alınarak okullara eğitim vermeye başlanmıştır.



YAPTIKLARIMIZ

İBB KENTSEL DÖNÜŞÜM MALİ DESTEK PAKETİ



Hayatlar Yıkılmıyor | İstanbul Yenileniyor

İBB VE KİPTAŞ İLE RİSKLİ YAPILAR YENİLENİYOR!

Kentsel Dönüşüm Destek Paketi ile Düşük Gelirliye %65'e Varan Mali Destek

Bilgi ve başvuru için

istanbulyenileniyor.com

UYGULANACAK MALİ DESTEK

1

Hanehalkı geliri en fazla net 2 asgari ücrete eşit veya altında olması durumunda

Borçlanma bedelinin %60'ı

Emekli ise borçlanma bedelinin %65'i

2

Hanehalkı geliri en fazla net 3 asgari ücrete eşit veya altında olması durumunda

Borçlanma bedelinin %40'ı

Emekli ise borçlanma bedelinin %45'i

3

Hanehalkı geliri en fazla net 2 ile 3 asgari ücret arasında olması durumunda oransal olarak

Çalışanlara %40-%60

Emeklilere %45-%65



YAPTIKLARIMIZ

HIZLI TARAMA YÖNTEMİYLE DEPREM GÜVENLİK ORANI DÜŞÜK TESPİT EDİLEN 6.900 BİNAYA KİRA YARDIMI



İstanbul Büyükşehir Belediyesi Meclis Kararı 16.03.2023	Binada oturan malik (18 ay boyunca) Binada oturmayan malik (18 ay boyunca) Kiracı (12 ay boyunca)	4.500 TL 3.000 TL 4.500 TL
İstanbul Büyükşehir Belediyesi Encümen Kararı 17.01.2024	Binada oturan malik (18 ay boyunca) Binada oturmayan malik (18 ay boyunca) Kiracı (12 ay boyunca)	7.000 TL 4.500 TL 7.000 TL
İstanbul Büyükşehir Belediyesi Meclis Kararı 11.07.2024	Binada oturan malik (18 ay boyunca) Binada oturan emekli malik (18 ay boyunca) Binada oturmayan malik (18 ay boyunca) Kiracı (12 ay boyunca) Emekli Kiracı (12 ay boyunca)	7.000 TL 9.000 TL 4.500 TL 7.000 TL 9.000 TL

YAPTIKLARIMIZ

İLÇE BELEDİYELERİ İLE HIZLI TARAMA PROTOKOL

**İstanbul Büyükşehir Belediyesi
Meclis Kararı
11.07.2024**

İstanbul İli Genelinde Mevcut Bina Stokunun Hızlı Tarama Yöntemi İle Bina İncelemesi ve Deprem Güvenlik Oranının Belirlenmesi Çalışmasında İlçe Belediyeleri ile Ortak Hizmet Protokolü



İRAP KAPSAMINDA DEPREM RİSKİ AZALTMADA SORUMLU OLAN İLÇE BELEDİYELERİNİN HIZLI TARAMA İLE BİNA İNCELEME SİSTEMİNE DAHİL OLMASI

SÜRECE DAHİL OLMAK İSTEYEN İLÇELERE GEREKLİ EĞİTİM VE YAZILIM DESTEĞİNİN İSTANBUL BÜYÜKŞEHİR BELEDİYESİ TARAFINDAN SAĞLANMASI

İLÇE BELEDİYELERİNİN SAHA VE OFİS EKİPLERİ OLUŞTURMASI

İLÇE BELEDİYELERİNİN İSTANBUL BÜYÜKŞEHİR BELEDİYESİ TARAFINDAN GELİŞTİRİLEN SİSTEMLERE KULLANICI TANIMLANARAK ERİŞİM SAĞLAMASI



DEPREM RİSK
YÖNETİMİ VE
KENTSEL
İYİLEŞTİRME
DAİRESİ
BAŞKANLIĞI

YAPTIKLARIMIZ

BAYRAMPAŞA GEÇİCİ KİRALIK KONUTLARI

**İstanbul Büyükşehir Belediyesi
Meclis Kararı
11.07.2024**

Bayrampaşa Günışığı Konutlarının geçici süre ile hak sahiplerine tahsis edilmesi



**UZLAŞMA
ORANLARININ
ARTTIRILMASI**

**ESKİ YAPI
STOĞUNUN
YIKILMASI**

**REZERV
KONUTLARIN
GEÇİCİ KİRALIK
KONUT OLARAK
KULLANILMASI**

**GÜVENLİ
YAŞAM
ALANLARI
SUNULMASI**

NE OLMALI?

SEFERBERLİK

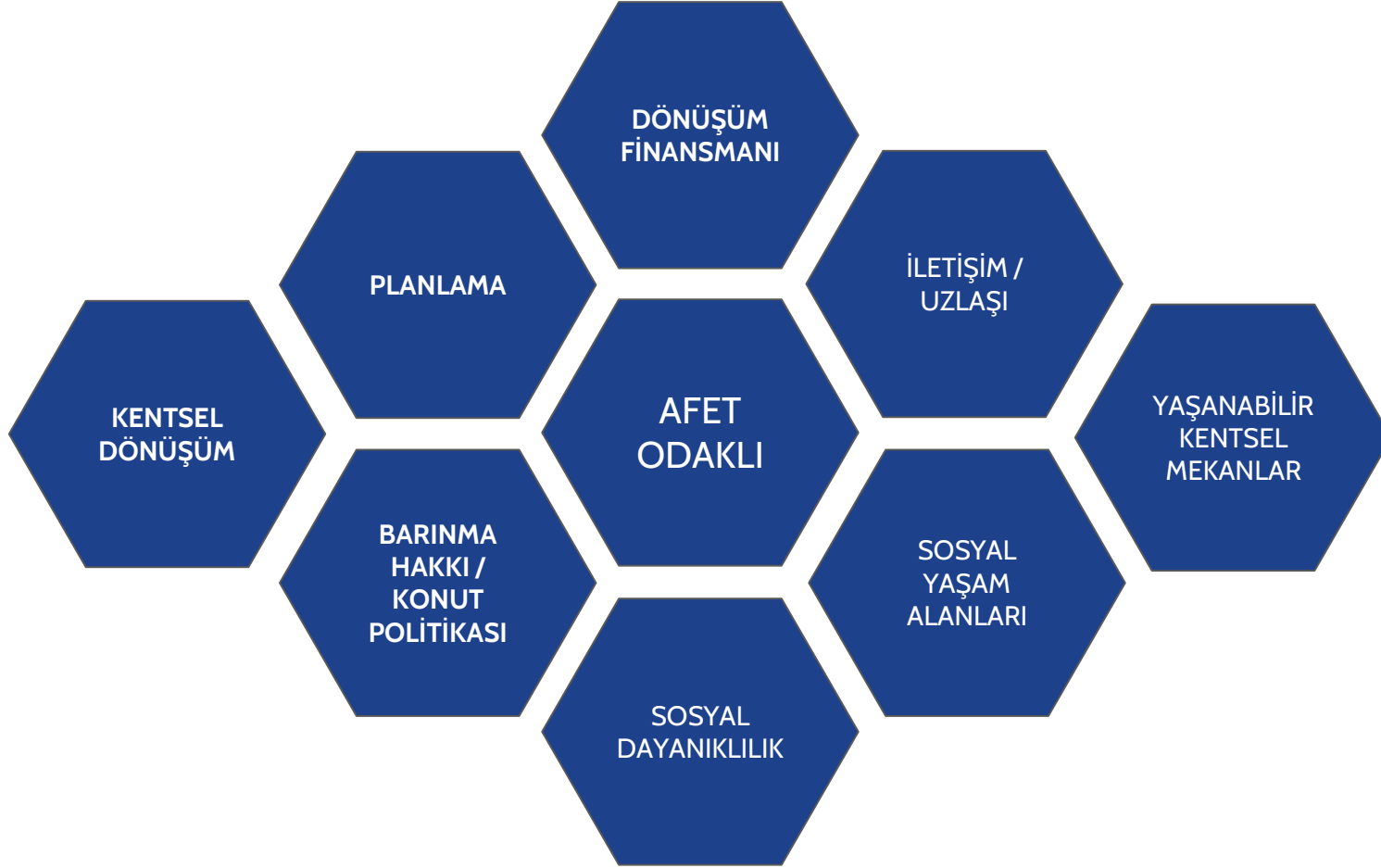

İŞBİRLİĞİ

TEŞEKKÜRLER...



İSTANBUL
BÜYÜKŞEHİR
BELEDİYESİ

DEPREM RİSK
YÖNETİMİ VE
KENTSEL
İYİLEŞTİRME
DAİRESİ
BAŞKANLIĞI



Adres: İstanbul Büyükşehir Belediye Başkanlığı Bakırköy Hizmet Binası, Osmaniye, Çobançeşme Koşuyolu Bulvarı, No:5, 34146 Bakırköy/İstanbul



+90 212 449 4868 / 4869



kentseldonusum.ibb.istanbul
<https://depremezmin.ibb.istanbul/>



@ibbdonusum



@ibbdonusum